ZUSAMMENARBEIT MIT ÄRZT:INNEN UND MEDIZINISCHEN ORGANISATIONEN

Gemeinsam für Patient:innen

Unsere Zusammenarbeit mit Ärzt:innen

Bis eine Patientin oder ein Patient zum richtigen Zeitpunkt das richtige Medikament erhalten kann, müssen viele Dinge richtig gelaufen sein. Forscher:innen müssen eine Therapie entwickelt, ein Pharmaunternehmen muss das passende Medikament auf den Markt gebracht und ein:e Ärzt:in die Erkrankung erkannt haben, um die am besten für die Patientin oder den Patienten geeignete Behandlung auswählen zu können. Dieser ganze Prozess kann nur dann funktionieren, wenn alle Beteiligten miteinander im Austausch stehen. Deshalb arbeitet Janssen mit verschiedenen Partnern aus dem Gesundheitswesen zusammen – darunter auch Ärzt:innen, medizinische Organisationen und Patientenorganisationen.

GUT INFORMIERT FÜR BESTMÖGLICHE THERAPIE-ENTSCHEIDUNGEN

Wir brauchen den ärztlichen Blick in die Praxis und möchten Ärzt:innen im Gegenzug optimal über unsere Medikamente und therapieunterstützenden Services informieren. Deshalb fördert Janssen den Austausch über den medizinischen Alltag und engagiert sich für die kontinuierliche medizinische Fortbildung von Ärzt:innen. Auch dank diesem Austausch können wir Medikamente neu bzw. weiterentwickeln und Therapien optimieren. So können wir den bestmöglichen Nutzen für Patient:innen erreichen und die medizinische Versorgung verbessern. Zudem bietet der Austausch Mediziner:innen die Möglichkeit, uns Fragen zu stellen und sich über Therapien und unsere neuesten Forschungsergebnisse zu informieren. Denn um moderne Medikamente optimal einsetzen zu können, muss ein:e Ärzt:in genau über Aufbau und Wirkungsweise eines Medikaments informiert sein – auch im Interesse der Patient:innen.

IM AUSTAUSCH FÜR DIE PATIENT:INNEN

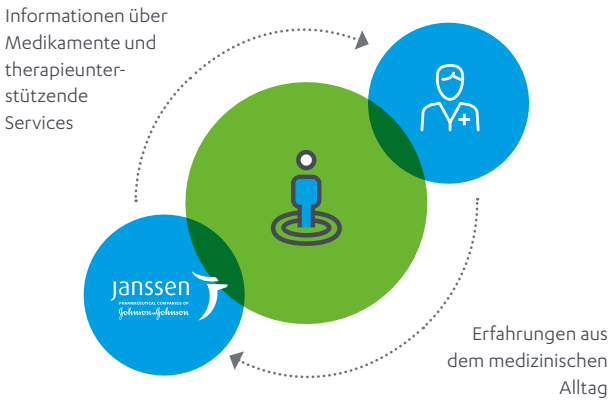

TRANSPARENZ DER ZUSAMMENARBEIT

Der Austausch mit medizinischen Fachkreisen bedeutet für diese natürlich auch Aufwand. Für uns ist es selbstverständlich, dass sie für diesen Aufwand fair vergütet werden – beispielweise durch Referent:innen- und Beratungshonorare, Zuwendungen im Zusammenhang mit Forschungs- und Entwicklungstätigkeiten oder der Planung und Durchführung von Studien sowie für die Förderung der Teilnahme an Kongressen, Tagungen und anderen Formen der ärztlichen Weiterbildung.

Wir respektieren dabei zu jedem Zeitpunkt die Unabhängigkeit der Ärzt:innen. Janssen gehört dem Verein „Freiwillige Selbstkontrolle für die Arzneimittelindustrie e. V." (FSA) an und bekennt sich ausdrücklich zu § 6 des FSA-Kodexes Fachkreise, wonach Ärzt:innen, Apotheker:innen und andere Angehörige von Heilberufen in ihren Therapie-, Verordnungs- und Beschaffungsentscheidungen nicht in unlauterer Weise beeinflusst werden dürfen. Deshalb machen wir transparent, mit wem wir wie zusammenarbeiten. Seit 2016 legt Janssen alle Zuwendungen an Ärzt:innen, Krankenhäuser und gesundheitspolitische Institutionen komplett offen und veröffentlicht diese auf der Janssen-Website – konsolidiert bzw. auf individueller Ebene, sofern die Ärzt:innen hierfür ihre Zustimmung erteilt haben. In der Janssen Medical Cloud, der Website für Fachkreise, können Ärzt:innen und medizinische Fachkräfte die erhaltenen Zahlungen prüfen und ihre Zustimmung zur namentlichen Veröffentlichung erteilen. Wir hoffen sehr, dass sich auch weiterhin möglichst viele Ärzt:innen und medizinische Fachkräfte dafür entscheiden, ihre Zuwendungen offenzulegen. Denn die Zusammenarbeit zwischen forschenden Pharmaunternehmen und medizinischen Fachkreisen ist eine wichtige Voraussetzung für medizinischen Fortschritt und die Verbesserung der Versorgung von Patient:innen.

FORTBILDUNGEN FÜR ÄRZT:INNEN BEI JANSSEN

MEDICAL EDUCATION

Produktneutrale ärztliche Fortbildung auf hohem wissenschaftlichen Niveau, z.B. medizinische Fortbildungsprogramme vor Ort und digital, Satellitensymposien auf Kongressen, E-Learnings

UNSERE ZIELE FÜR JANSSEN-FORTBILDUNGEN

Fortbildungen

- Transparent auf Basis strikter Regularien (FSA-Kodex/European Federation of Pharmaceutical Industries and Associations)
- Zertifizierung durch Landesärztekammern (Continuing Medical Education, CME) wird angestrebt

Inhalte

- Produktneutral und ausgewogen
- Bedarfsorientiert und praxisrelevant
- Evidenzbasiert
- Moderne lerndidaktische Methoden

Zusammenarbeit

- Fortbildungsinhalte werden durch externes unabhängiges Fachgremium ermittelt
- Wissenschaftlicher Beirat entwickelt Programm mit uns und ist vor Ort
- Ständige Weiterentwicklung der Konzepte im Dialog mit Ärzt:innen

Referent:innen

- Präsentationsinhalte in der Hand des / der Referent:in
- Offenlegung möglicher Interessenkonflikte

Zahlungen und geldwerte Leistungen an Ärzt:innen und medizinische Organisationen
www.janssen.com/germany/disclosure
Zusammenarbeit mit Ärzt:innen bei Janssen
www.janssen.com/germany/partnerschaften/aerzte
Transparenzkodex der Pharmaindustrie
www.vfa.de/de/verband-mitglieder/transparenzkodex-der-pharmaindustrie
Freiwillige Selbstkontrolle für die Arzneimittelindustrie e.V.
www.fsa-pharma.de

Kontakt
Janssen Deutschland
Unternehmenskommunikation
Telefon: 02137-955 6804
E-Mail: presse@janssen-deutschland.de

@janssen_presse
Janssen Deutschland
Janssen Germany

iMR Nr. EM-24500

Ein JA kann die Welt verändern. www.einJAkann.de